

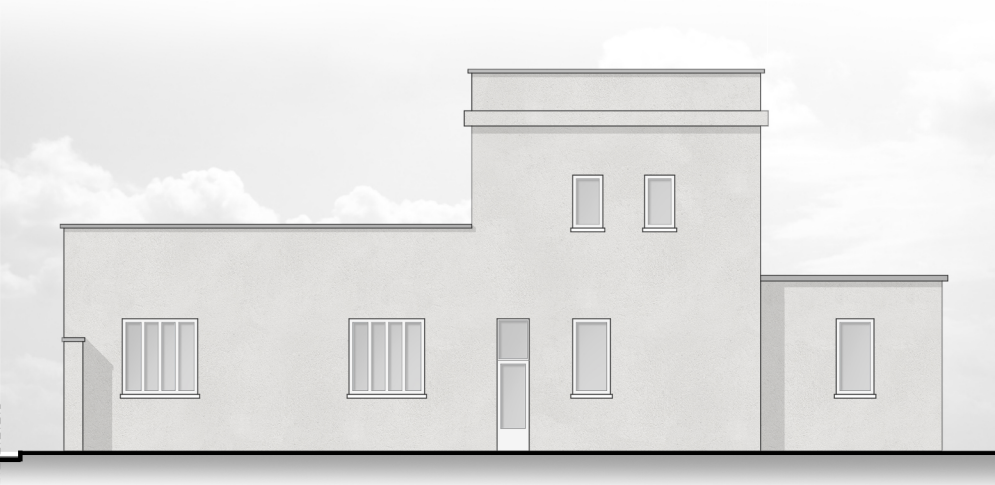

Prospetto nord - 1:200

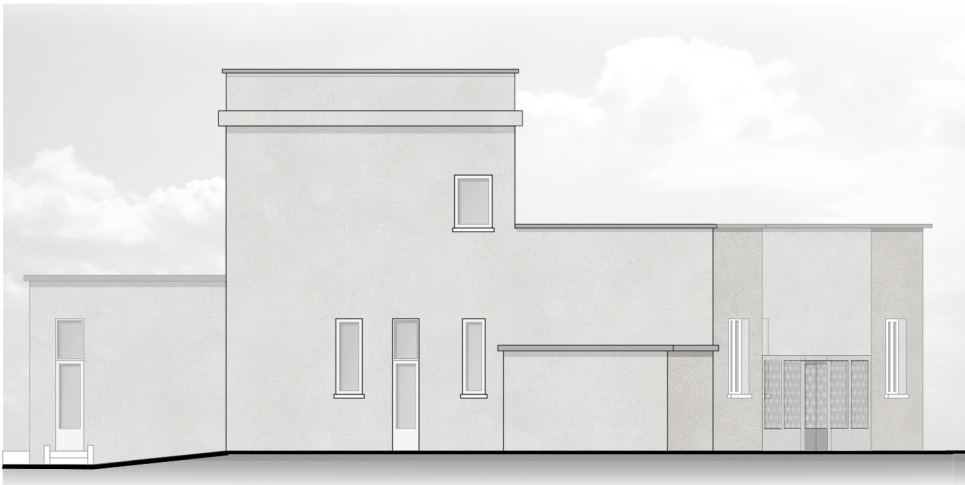

Prospetto ovest - 1:200



Prospetto est - 1:200

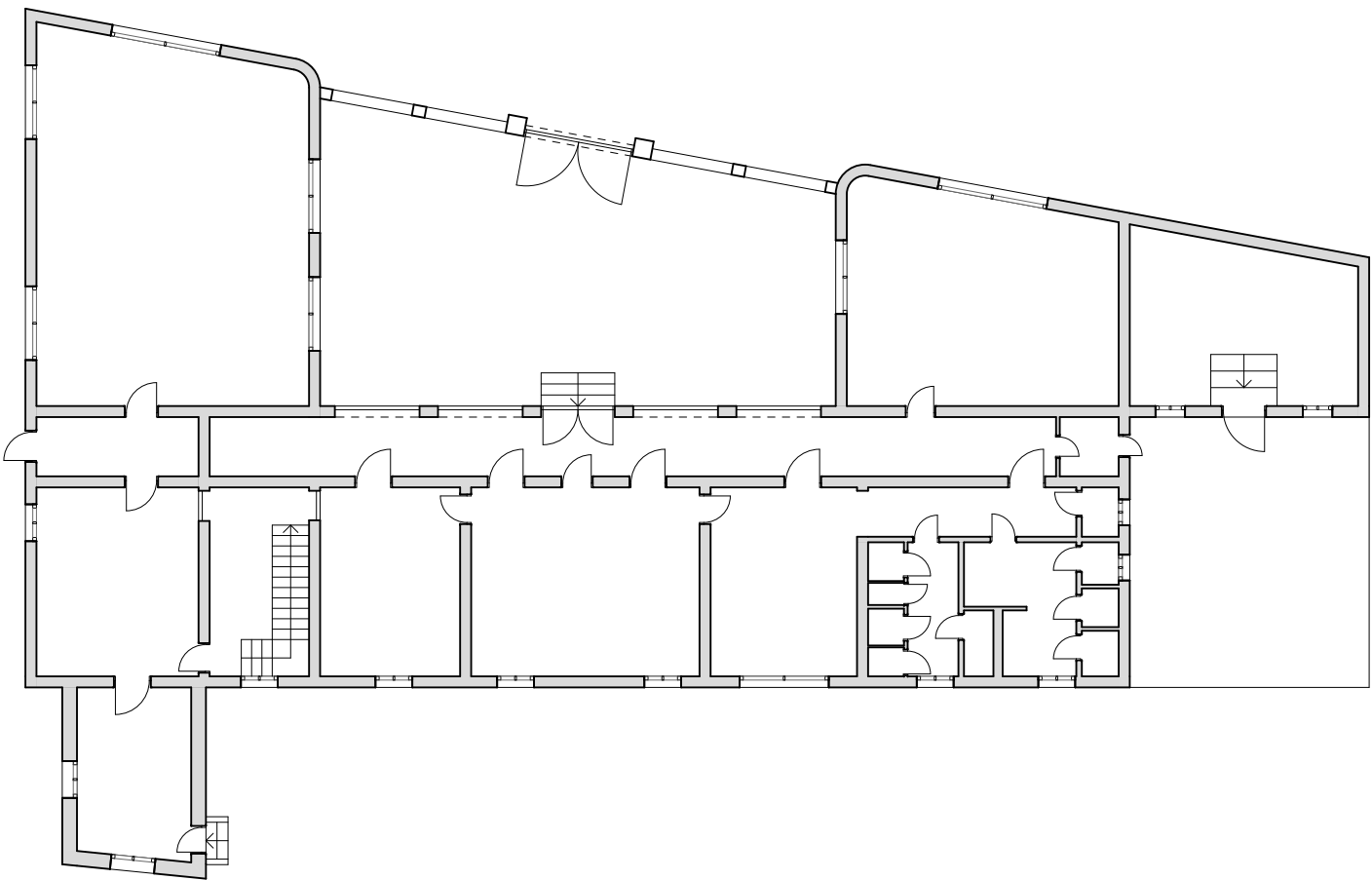

Pianta piano terra - 1:200

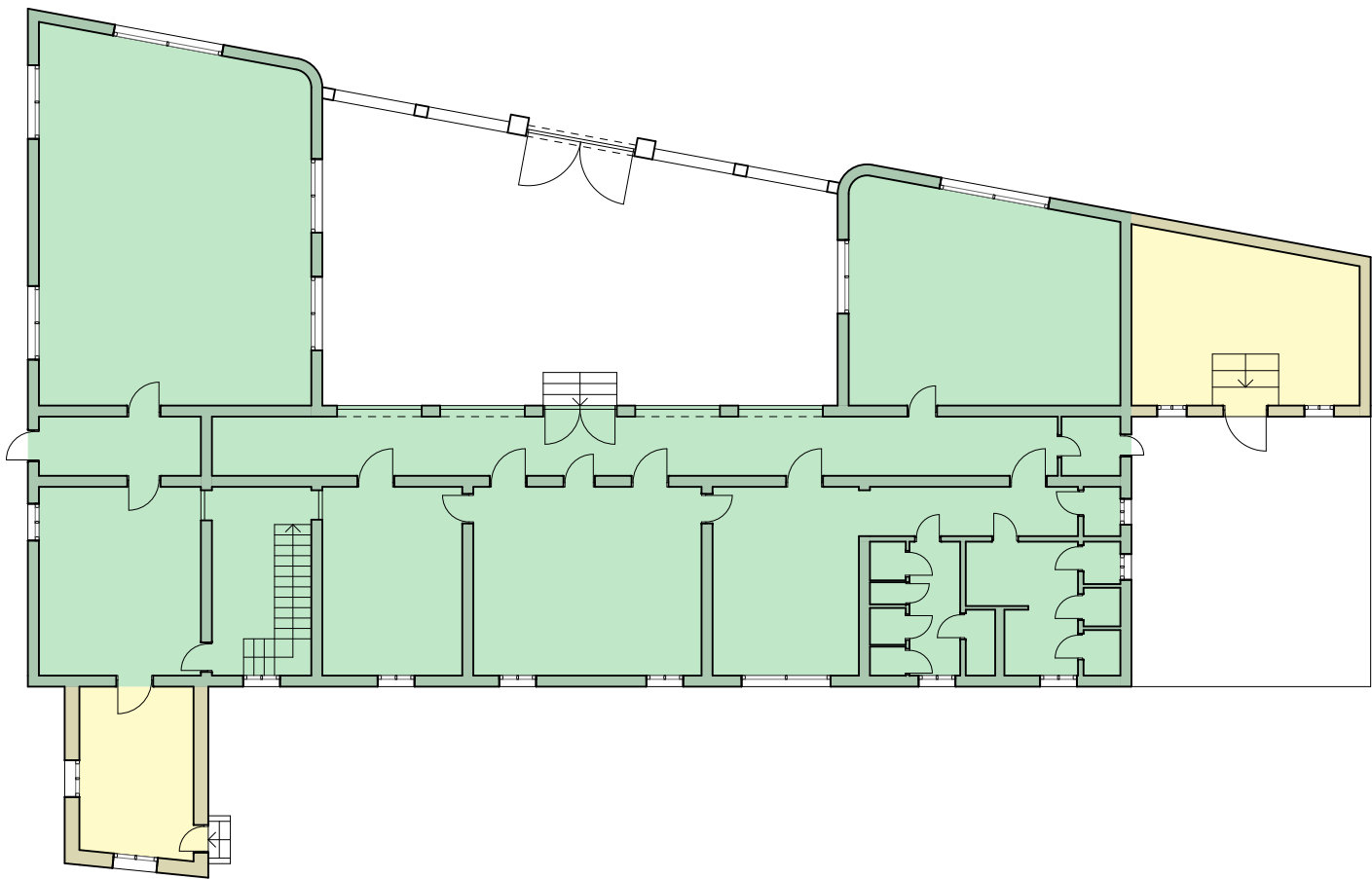

Pianta piano terra - 1:200

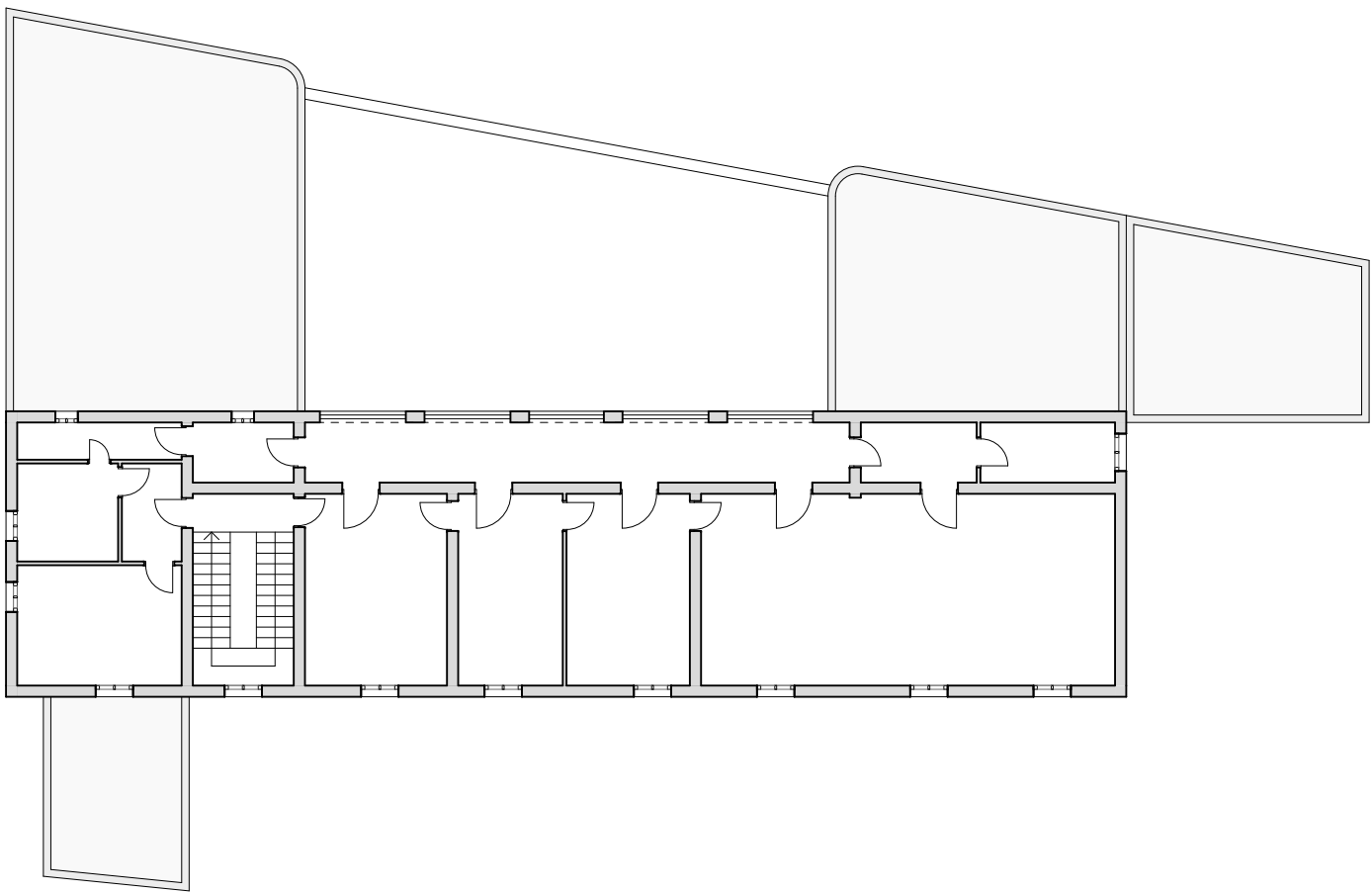

Pianta piano primo - 1:200

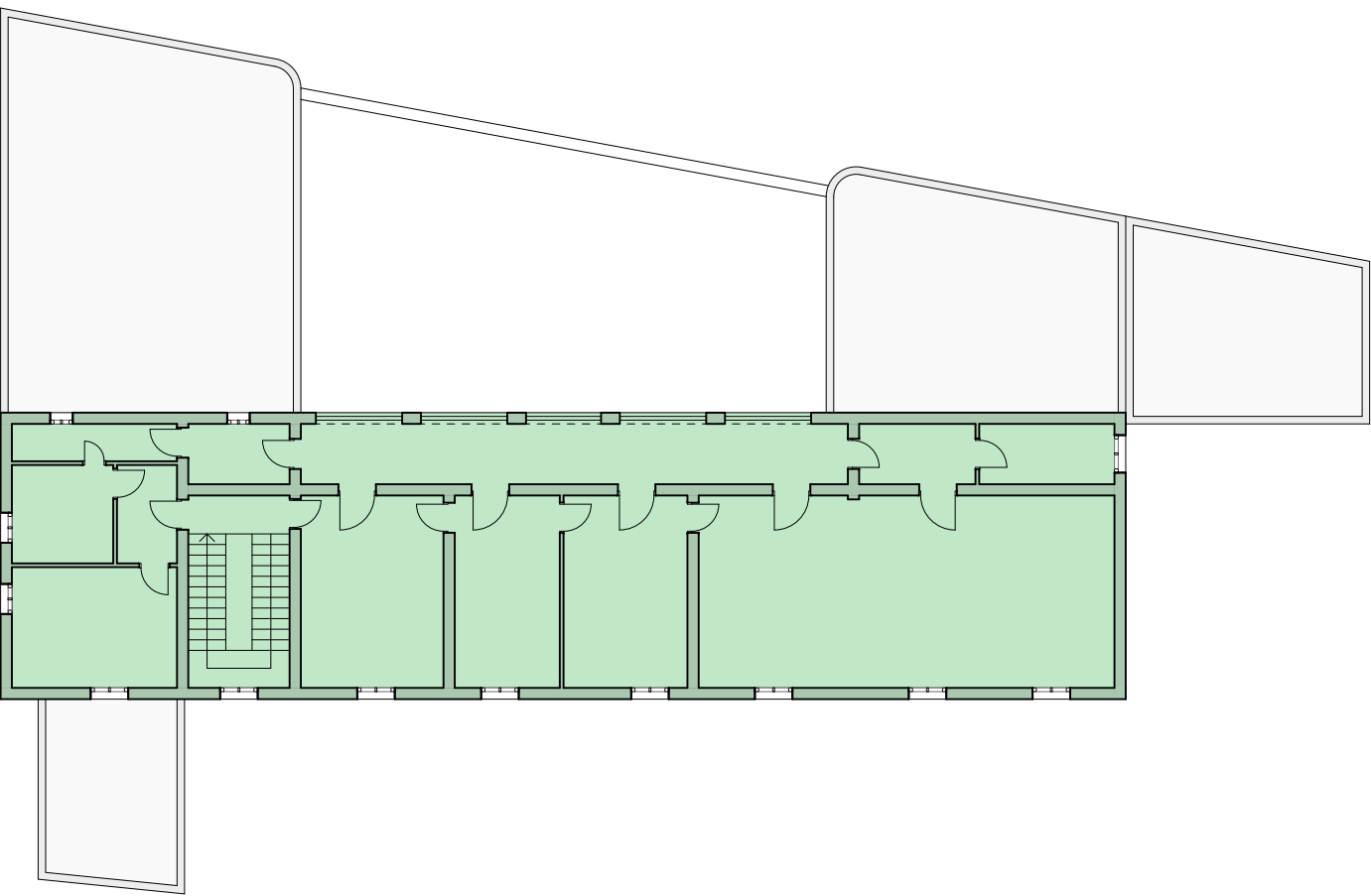

Pianta piano primo - 1:200

LEGENDA

- Fabbricati costituenti superfetazioni da demolire
- Fabbricato soggetto a restauro e risanamento conservativo secondo le destinazioni d'uso ammesse dallo strumento urbanistici

COMMITTENTE
ATTIVITA' EDILIZIE PAVESI S.r.l. Via dei Fontanili, n. 1
20141 - Milano

TITOLO
COMUNE DI Lodi

**PROPOSTA DI PII RELATIVA ALL'AMBITO EX CONSORZIO AGRARIO DEL
COMUNE DI LODI**

PROGETTAZIONE GENERALE E ARCHITETTONICA cat. AR
Arch. Domenico Catrambone
CN Studio - C.so Alessandria 67, 14100 - Asti
T. +39 0141 321845; F. +39 0141 531833; E. elaborati@cnstudio.net
Collaboratori:
Arch. Monica Salimbene

CONSULENZA VIABILISTICA cat. CV
Arch. Vincenzo Curti
Via Giosué Carducci 38 - 20123 Milano
T. +39 02.7600.5178/02.7602.4557; F.+39 02.7396.0337;
E. studio@vincenzocurti.it

CONSULENZA GEOLOGICA E AMBIENTALE cat. CGA
Ing. Massimo Moi
TEA consulting - via G. B. Grassi, 15, 20157 - Milano
T. +39 02 21711067; F. +39 02 21596353; E. moi@territorioambiente.com

CONSULENZA VALUTAZIONE AMBIENTALE cat. CVA
Arch. Luigino Pirola
Studio Architettura Paesaggio - via Piave, 1 24040 - Bonate Sopra (BG)
T. +39 035.992674;
E. info@studioarchitetturapaesaggio.it

CONSULENZA ACUSTICA cat. CA
Arch. Carlo Luigi Gerosa
Via Biancamano 14, 20900 - Monza
T. +39 039 2725024; F. +39 039 9116023; E. carlo.gerosa@studioarchitetturagerosa.it

Revisioni		
N.	Data	Aggiornamento

OGGETTO		
Restauro e risanamento conservativo dell'edificio ex dopolavoro		
Scala	1:200	Data 12/05/2020

Fase	Cat.	N°	Rev.
U	AR	2.4	-
U: urbanistico M: municipale D: definitivo E: esecutivo			